ILECKI NIERUCHOMOŚCI
ul. Biskupa Czesława Domina 3/7
tel. 94 344 55 15
biuro@ilecki.pl

DZIAŁKA NA SPRZEDAŻ

pow. całkowita: 1 439,00 m^2,

Koszalin, Centrum

Cena **2 400 000** zł



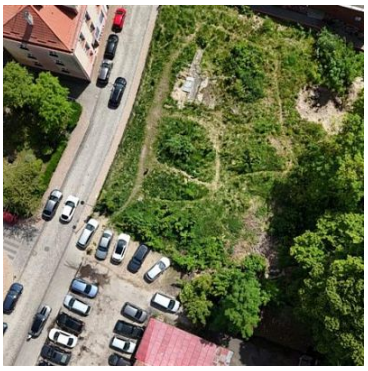



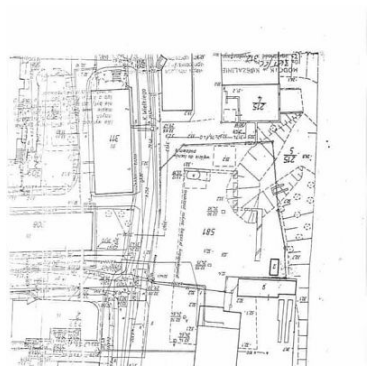



Działka budowlano-usługowa w centrum Koszalina!
ul. Kazimierza Wielkiego, działka nr 581
Powierzchnia: 1439 m^2
Cena: 2 400 000 zł

MPZP: L28MS
Wszystkie media
Zabudowa do 5 kondygnacji + podziemie
Powierzchnia zabudowy: do 70% pow. działki

ILECKI NIERUCHOMOŚCI
ul. Biskupa Czesława Domina 3/7
tel. 94 344 55 15
biuro@ilecki.pl

Dachy: strome lub wielospadowe
Min. 15% powierzchni biologicznie czynnej
Projekt budowlany do uzgodnienia - strefa ścisłej ochrony konserwatorskiej
Ustalenia archeologiczne i geologiczne są w trakcie końcowego procesu
Nagranie z drona: https://youtu.be/NPQsERDZsAw?si=5y63npYY5IcORrjW

ILECKI NIERUCHOMOŚCI
ul. Biskupa Czesława Domina 3/7
tel. 94 344 55 15
biuro@ilecki.pl

Symbol	**1001404**	Rodzaj nieruchomości	**DZIAŁKA**
Rodzaj transakcji	**SPRZEDAŻ**	Status	**oferta aktualna**
Rodzaj rynku	**WTÓRNY**	Cena	**2 400 000, 00 PLN**
Cena za m2	**1 667, 82 PLN**	Kraj	**Polska**
Województwo	**Zachodniopomorskie**	Powiat	**koszalin**
Miejscowość	**Koszalin**	Dzielnica - osiedle	**Centrum**
Ulica	**Kazimierza Wielkiego**	Okolica	**Kościół**
Powierzchnia całkowita	**1 439, 00 m²**	Rodzaj działki	**Działka pod bud. 1-rodz.**
Forma własności działki	**(Nieznany)**		

ILECKI NIERUCHOMOŚCI
ul. Biskupa Czesława Domina 3/7
tel. 94 344 55 15
biuro@ilecki.pl

Karolina Ilecka
POŚREDNIK W OBROCIE NIERUCHOMOŚCIAMI

604509109
biuro@ilecki.pl

Więcej ofert na stronie **www.ilecki.pl**