ILECKI NIERUCHOMOŚCI
ul. Biskupa Czesława Domina 3/7
tel. 94 344 55 15
biuro@ilecki.pl

DZIAŁKA NA SPRZEDAŻ

pow. całkowita: 1 450,00 m^2,

Cewlino

Cena **125 000** zł



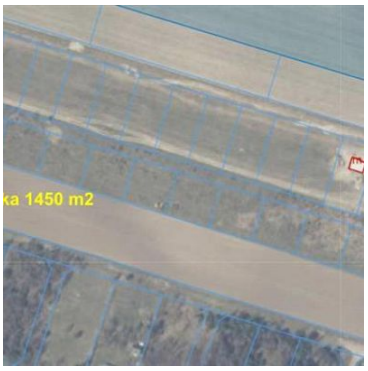







Działka z wydanymi Warunkami Zabudowy na dom jednorodzinny.
Parcela gładka, równa, w kształcie rąbu, położona najbliżej drogi. Zdecydowanym atutem jest kierunek ustawienia w stosunku do drogi. Wjazd na działkę od strony północno-wschodniej a miejsce na przyszły taras od strony południowo-zachodniej. Działka sprzedawana jest z udziałem w drodze dojazdowej (wliczone w cenę). Media (energia elektryczna, woda i gaz) w drodze gminnej biegnącej przy kompleksie działek. W pobliżu zabudowa jednorodzinna. Ciche i spokojne miejsce.
Na końcu kompleksu działek zaczyna się las pełen runa leśnego i zwierzyny.
Do granic Koszalina z działki jest ok. 6 km.
Istnieje możliwość zakupu kilku działek. W kompleksie mamy 14 działek. Im dalej od drogi tym bliżej lasu.

ILECKI NIERUCHOMOŚCI
ul. Biskupa Czesława Domina 3/7
tel. 94 344 55 15
biuro@ilecki.pl

ODLEGŁOŚCI:
- Koszalin centrum: 11 km
- Forum Koszalin: 8 km
- Mielno: 22 km
- Kołobrzeg: 50 km

Zlecenie prowadzone pod nadzorem Pośrednika, nr Licencji: 14825

ILECKI NIERUCHOMOŚCI
ul. Biskupa Czesława Domina 3/7
tel. 94 344 55 15
biuro@ilecki.pl

Symbol	**4403070**	Rodzaj nieruchomości	**DZIAŁKA**
Rodzaj transakcji	**SPRZEDAŻ**	Status	**oferta aktualna**
Rodzaj rynku	**WTÓRNY**	Cena	**125 000, 00 PLN**
Cena za m2	**86, 21 PLN**	Kraj	**Polska**
Województwo	**Zachodniopomorskie**	Powiat	**Koszaliński**
Gmina	**Manowo**	Miejscowość	**Cewlino**
Ulica	**Wiśniowa**	Powierzchnia całkowita	**1 450, 00 m²**
Rodzaj działki	**Działka**	Forma własności działki	**(Nieznany)**
Podłączona kanalizacja	**NIE**		

ILECKI NIERUCHOMOŚCI
ul. Biskupa Czesława Domina 3/7
tel. 94 344 55 15
biuro@ilecki.pl

Karolina Ilecka
POŚREDNIK W OBROCIE NIERUCHOMOŚCIAMI

604509109
biuro@ilecki.pl

Więcej ofert na stronie **www.ilecki.pl**