ILECKI NIERUCHOMOŚCI
ul. Biskupa Czesława Domina 3/7
tel. 94 344 55 15
biuro@ilecki.pl

MIESZKANIE NA SPRZEDAŻ

liczba pokoi: 2, pow. całkowita: 38,03 m^2,

Ustronie Morskie

Cena **525 726** zł







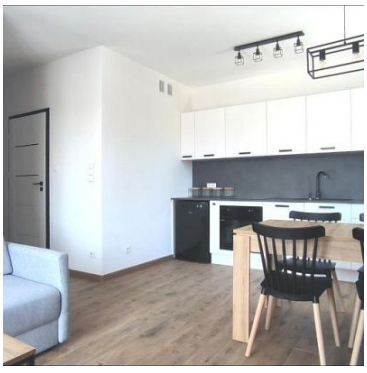



Nowe, atrakcyjne apartamenty w Ustroniu Morskim !!!

Cały kompleks oferuje aż 16 apartamentów, po 4 na każdej kondygnacji.
Na pierwszym i drugim piętrze czekają na Państwa luksusowe lokale, które będą gotowe do zamieszkania od zaraz, są w pełni umeblowane i wyposażone, włącznie ze sprzętem RTV i AGD, w tym telewizorem.
Zostały one starannie zaprojektowane i urządzone z myślą o najwyższym standardzie.

ILECKI NIERUCHOMOŚCI
ul. Biskupa Czesława Domina 3/7
tel. 94 344 55 15
biuro@ilecki.pl

Cena za wykończone mieszkanie wynosi od 13 284 zł do 13 824 zł za metr kwadratowy brutto, czyli już z VAT !!!

Na parterze i na trzecim piętrze można zakupić apartamenty w stanie deweloperskim, co pozwala nowym właścicielom na dostosowanie ich do własnych preferencji i gustów. Aktualnie trwa na nie PROMOCJA, cena za metr kwadratowy wynosi jedyne 8600 zł plus 8% VAT !!!

Wszystkie apartamenty na parterze posiadają przestronne tarasy, natomiast te na wyższych piętrach mają balkony z widokiem na okolicę. Powierzchnie mieszkań mieszczą się w przedziale od 37m² do 45m², co zapewnia odpowiednią przestrzeń do relaksu i odpoczynku.
Wnętrze każdego apartamentu składa się z przytulnego salonu z aneksem kuchennym, oddzielnego pokoju, stylowej łazienki oraz funkcjonalnego przedpokoju.

Ta oferta dotyczy lokalu mieszkalnego z balkonem, usytuowanego na drugim piętrze o powierzchni 38,03m², podana cena zawiera już VAT.

Klient kupujący nie płaci podatku PCC 2% !!!

Istnieje także możliwość dokupienia miejsca parkingowego w cenie 23 500 zł netto + 8% VAT.

Do budynku został doprowadzony światłowód.

Lokalizacja:
Apartamenty położone są w urokliwej okolicy, zaledwie kilkanaście minut spacerem od pięknej, szerokiej plaży przy ul. Nadbrzeżnej, gdzie można cieszyć się relaksem na miękkim piasku lub spacerami brzegiem morza. Bliskość centrum miasta sprawia, że goście mają łatwy dostęp do sklepów spożywczych, restauracji i innych udogodnień. Dodatkowo, bliskość atrakcji dla całej rodziny, takich jak Molo czy Park Wodny, sprawiają, że te apartamenty są doskonałym miejscem na udany i komfortowy wypoczynek nad Bałtykiem.

Nie zwlekaj i zarezerwuj swoje mieszkanie już teraz, zanim ktoś inny Cię wyprzedzi!

Skontaktuj się z nami, aby zarezerwować swoje wymarzone mieszkanie.

Serdecznie zapraszamy na prezentację.

ILECKI NIERUCHOMOŚCI
ul. Biskupa Czesława Domina 3/7
tel. 94 344 55 15
biuro@ilecki.pl

ILECKI NIERUCHOMOŚCI
ul. Biskupa Czesława Domina 3/7
tel. 94 344 55 15
biuro@ilecki.pl

Symbol	**69094**	Rodzaj nieruchomości	**MIESZKANIE**
Rodzaj transakcji	**SPRZEDAŻ**	Status	**oferta aktualna**
Rodzaj rynku	**PIERWOTNY**	Cena	**525 726, 00 PLN**
Cena za m2	**13 824, 00 PLN**	Kraj	**Polska**
Województwo	**Zachodniopomorskie**	Powiat	**Kołobrzeg**
Gmina	**Ustronie Morskie**	Miejscowość	**Ustronie Morskie**
Ulica	**Ustronie Morskie**	Okolica	**Pas nadmorski, Przystanek autobusowy, Tereny rekreacyjne**
Powierzchnia całkowita	**38, 03 m²**	Forma własności działki	**(Nieznany)**
Rodzaj mieszkania	**Mieszkanie**	Rodzaj budynku	**Apartamentowiec**
Rok budowy	**2024**	Standard	**Wysoki standard**
Typ kuchni	**Aneks kuchenny**	Liczba łazienek	**1**
Liczba pokoi	**2**	Piętro	**2**
Ilość pięter	**3**	Ilość poziomów	**1**
Umeblowanie	**PEŁNE**	Ogrzewanie	**Gazowe**
Forma własności	**Własność**	Internet	**TAK**
Typ parkingu	**Ogólnodostępny**	Balkon	**TAK**
Powierzchnie balkonów	**4, 17 m²**		

ILECKI NIERUCHOMOŚCI
ul. Biskupa Czesława Domina 3/7
tel. 94 344 55 15
biuro@ilecki.pl

Karolina Ilecka
POŚREDNIK W OBROCIE NIERUCHOMOŚCIAMI

604509109
biuro@ilecki.pl

Więcej ofert na stronie **www.ilecki.pl**