ILECKI NIERUCHOMOŚCI
ul. Biskupa Czesława Domina 3/7
tel. 94 344 55 15
biuro@ilecki.pl

DZIAŁKA NA SPRZEDAŻ

pow. całkowita: 1 890,00 m^2,

Nowe Bielice

Cena **300 000** zł

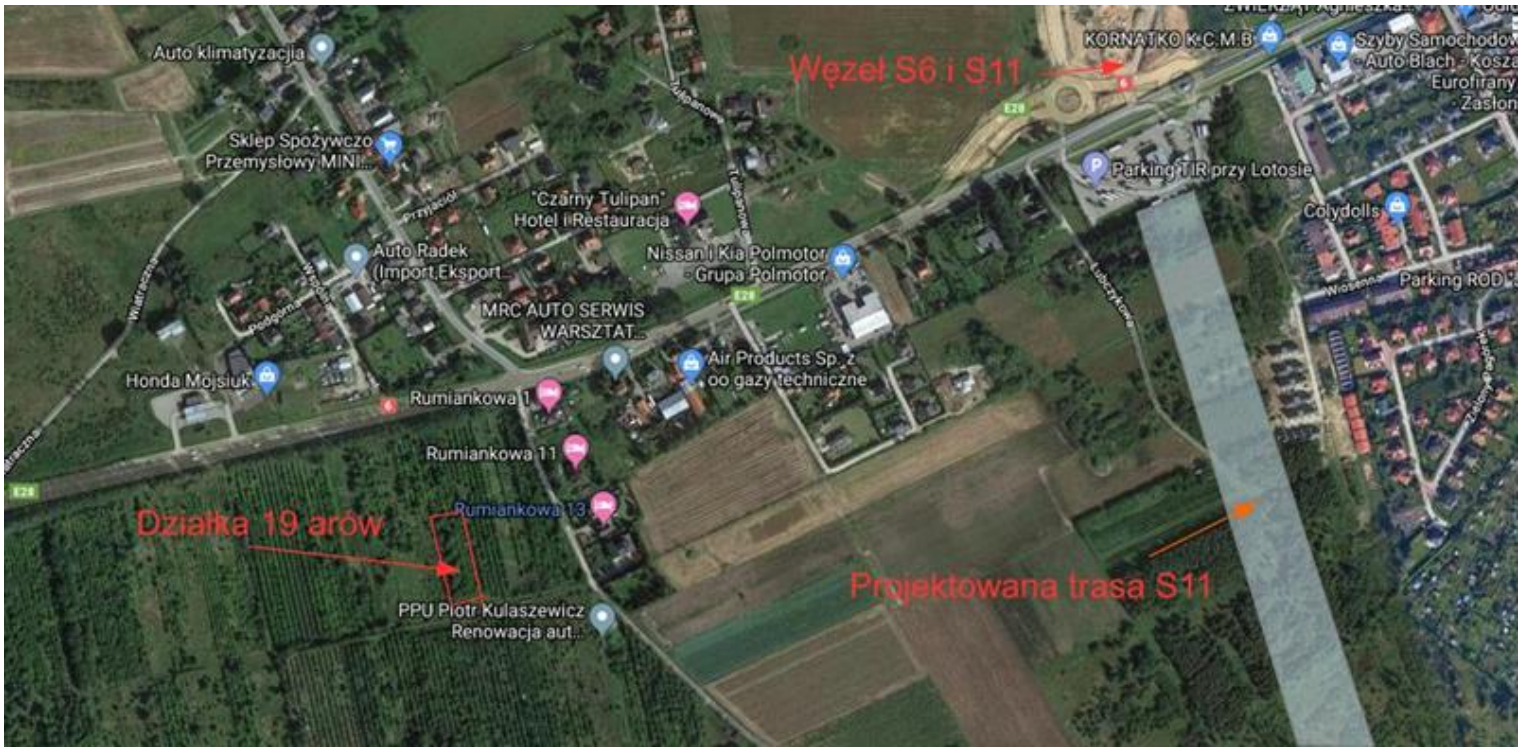

Działka budowlana o pow. 19 arów z **aktualnymi Warunkami Zabudowy** w otoczeniu ogrodowym. W pobliżu zabudowa jednorodzinna. Nieruchomość zlokalizowana na delikatnym wzniesieniu z ładną panoramą. Szerokość działki przy drodze to 24 m.
Media: energia elektryczna, kanalizacja i woda w odległości 120 m od działki.
Idealne położenie wzlędem odległości od nowej trasy S6 i projektowanej S11. Odległość od węzła Bielice to około 1 km. Bezpośredni dojazd do działki drogą gruntową.
Odleglości:
- do centrum Koszalina: 5 km
- do Mielna: 14 km
- do Kołobrzegu: 40 km
Zlecenie prowadzone pod nadzorem Pośrednika, nr licencji: 14825.

ILECKI NIERUCHOMOŚCI
ul. Biskupa Czesława Domina 3/7
tel. 94 344 55 15
biuro@ilecki.pl

Symbol	**4402277**	Rodzaj nieruchomości	**DZIAŁKA**
Rodzaj transakcji	**SPRZEDAŻ**	Status	**oferta aktualna**
Rodzaj rynku	**WTÓRNY**	Cena	**300 000, 00 PLN**
Cena za m2	**158, 73 PLN**	Kraj	**Polska**
Województwo	**Zachodniopomorskie**	Powiat	**Koszalin**
Gmina	**Biesiekierz**	Miejscowość	**Nowe Bielice**
Ulica	**Rumiankowa**	Powierzchnia całkowita	**1 890, 00 m²**
Rodzaj działki	**Działka**	Forma własności działki	**(Nieznany)**

ILECKI NIERUCHOMOŚCI
ul. Biskupa Czesława Domina 3/7
tel. 94 344 55 15
biuro@ilecki.pl

Karolina Ilecka
POŚREDNIK W OBROCIE NIERUCHOMOŚCIAMI

604509109
biuro@ilecki.pl

Więcej ofert na stronie **www.ilecki.pl**