ILECKI NIERUCHOMOŚCI
ul. Biskupa Czesława Domina 3/7
tel. 94 344 55 15
biuro@ilecki.pl

HALA-MAGAZYN NA WYNAJEM

pow. całkowita: 366,00 m^2, pow. działki: 3 500,00 m^2,
Koszalin

Cena **6 000** zł

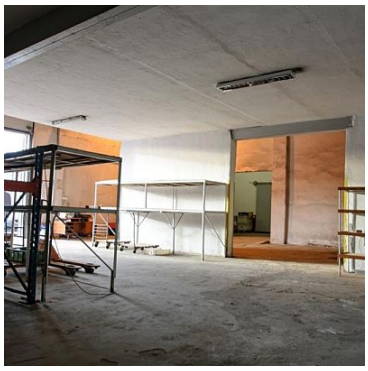

Magazyn z antresolą położony na jednej z dojazdowych ulic Koszalina od strony Szczecina. Magazyn składa się z 4 pomieszczeń na parterze oraz 2 na antresoli.
Istnieje możliwość wynajęcia **dodatkowo hal** o pow. 555 m2, wiaty - 100 m2 oraz biur - pow. 130 m2. Wjazd na magazyn z poziomu "0".
Istnieje możliwość wynajmu biur i zaplecza socjalnego.
Zlecenie prowadzone pod nadzorem Pośrednika, nr licencji: 14825.

ILECKI NIERUCHOMOŚCI
ul. Biskupa Czesława Domina 3/7
tel. 94 344 55 15
biuro@ilecki.pl

Symbol	**4402328**	Rodzaj nieruchomości	**HALA-MAGAZYN**
Rodzaj transakcji	**WYNAJEM**	Status	**AKTUALNA**
Rodzaj rynku	**WTÓRNY**	Cena	**6 000, 00 PLN**
Cena za m2	**16, 39 PLN**	Kraj	**Polska**
Województwo	**Zachodniopomorskie**	Powiat	**Koszalin**
Gmina	**Koszalin**	Miejscowość	**Koszalin**
Ulica	**Osiedle Nowobramskie**	Powierzchnia całkowita	**366, 00 m²**
Powierzchnia działki	**3 500, 00 m²**	Forma własności działki	**Własność**
Rok budowy	**1970**	Standard	**Do odświeżenia**
Ogrzewanie	**(Nieznane)**	Forma własności	**Własność**
Energia elektryczna	**TAK**	Podłączony gaz	**NIE**
Podłączony wodociąg	**TAK**	Podłączona kanalizacja	**TAK**
Pomieszczenie gospodarcze	**TAK**		

ILECKI NIERUCHOMOŚCI
ul. Biskupa Czesława Domina 3/7
tel. 94 344 55 15
biuro@ilecki.pl

Karolina Ilecka
POŚREDNIK W OBROCIE NIERUCHOMOŚCIAMI

94 344 55 15
biuro@ilecki.pl

Więcej ofert na stronie **www.ilecki.pl**